

«СОГЛАСОВАНО»

Глава Ромодановского  
сельского поселения  
Алексеевского муниципального  
района Республики Татарстан

Репин В.А.

2017 года



«УТВЕРЖДАЮ»

Директор МБОУ  
Ромодановской средней  
общеобразовательной школы  
Алексеевского муниципального  
района Республики Татарстан

Баршис Е.А.

2017 года



«СОГЛАСОВАНО»

Начальник ОГИБДД отделения  
МВД РФ по Алексеевскому  
району Республики Татарстан

Заббаров И.А.

2017 года

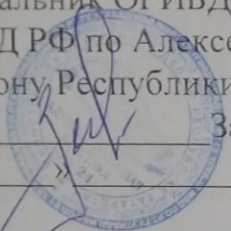

## ПАСПОРТ

дорожной безопасности образовательного учреждения

(типовой)

Муниципальное бюджетное общеобразовательное учреждение Ромодановская  
средняя общеобразовательная школа Алексеевского муниципального района

Республики Татарстан

2017 год

## Общие сведения

Муниципальное бюджетное общеобразовательное учреждение Ромодановская средняя общеобразовательная школа Алексеевского муниципального района Республики Татарстан

Юридический адрес: РТ, Алексеевский район, с.Ромодан, ул.Молодежная, 15.  
Фактический адрес: 422909, РТ, Алексеевский район, с.Ромодан, ул.Молодежная, 15.

Руководители образовательного учреждения:

Директор (руководитель) Баршис Е.А. 3-00-46  
(фамилия, имя, отчество) (телефон)

Заместитель директора по учебной работе Иванова Е.Л. 3-00-46  
(фамилия, имя, отчество) (телефон)

Заместитель директора по воспитательной работе Егорова О.Д. 3-00-46  
(фамилия, имя, отчество) (телефон)

Ответственные работники  
муниципального органа образования

главный специалист Минниханов Р.Г.  
2-51-86

Ответственные от  
Госавтоинспекции

старший гос. инспектор БДД группы ТН и РАС Зиннатуллин И.Х.  
(должность) (фамилия, имя, отчество)  
89050200181

Ответственные работники  
за мероприятия по профилактике  
детского травматизма

педагог-организатор ОБЖ Иванов А.П.  
(фамилия, имя, отчество)  
3-0046  
(телефон)

Руководитель или ответственный  
работник дорожно-эксплуатационной  
организации, осуществляющей  
содержание улично-дорожной  
сети (УДС)\*

Зиннатуллин И.Х. 89050200181.

Руководитель или ответственный  
работник дорожно-эксплуатационной  
организации, осуществляющей  
содержание технических средств  
организации дорожного  
движения (ТСОДД)\*

Евдокимов О.З. 89172744532  
(фамилия, имя, отчество) (телефон)

Количество учащихся 78

Наличие уголка по БДД имеется, рекреация первого этажа

Наличие класса по БДД нет

Наличие автогородка (площадки) по БДД нет

Наличие автобуса в образовательном учреждении Peugeot Boxer

Владелец автобуса **МБОУ Ромодановская средняя общеобразовательная школа  
Алексеевского муниципального района Республики Татарстан**

Время занятий в образовательном учреждении:

1-ая смена: 9.30 – 15.05 (период)

2-ая смена : нет

внеклассные занятия: 12.30 – 19.15 (период)

Телефоны оперативных служб:

**01** – пожарная служба

**02** – полиция

**03** – скорая медицинская служба

**2-66-01** – поисково-спасательная служба

## Содержание

### I. План-схемы образовательного учреждения.

1. Район расположения образовательного учреждения, пути движения транспортных средств и детей (обучающихся, воспитанников).
2. Организация дорожного движения в непосредственной близости от образовательного учреждения с размещением соответствующих технических средств организации дорожного движения, маршруты движения детей и расположение парковочных мест.
3. Маршруты движения организованных групп детей от образовательного учреждения к стадиону, парку или спортивно-оздоровительному комплексу.
4. Пути движения транспортных средств к местам разгрузки/погрузки и рекомендуемые безопасные пути передвижения детей по территории образовательного учреждения.

### II. Информация об обеспечении безопасности перевозок детей специальным транспортным средством (автобусом).

1. Общие сведения.
2. Маршрут движения автобуса до образовательного учреждения.
3. Безопасное расположение остановки автобуса у образовательного учреждения.

### III. Приложения

## I. План-схемы образовательного учреждения

1. Район расположения образовательного учреждения, пути движения транспортных средств и детей (обучающихся, воспитанников)

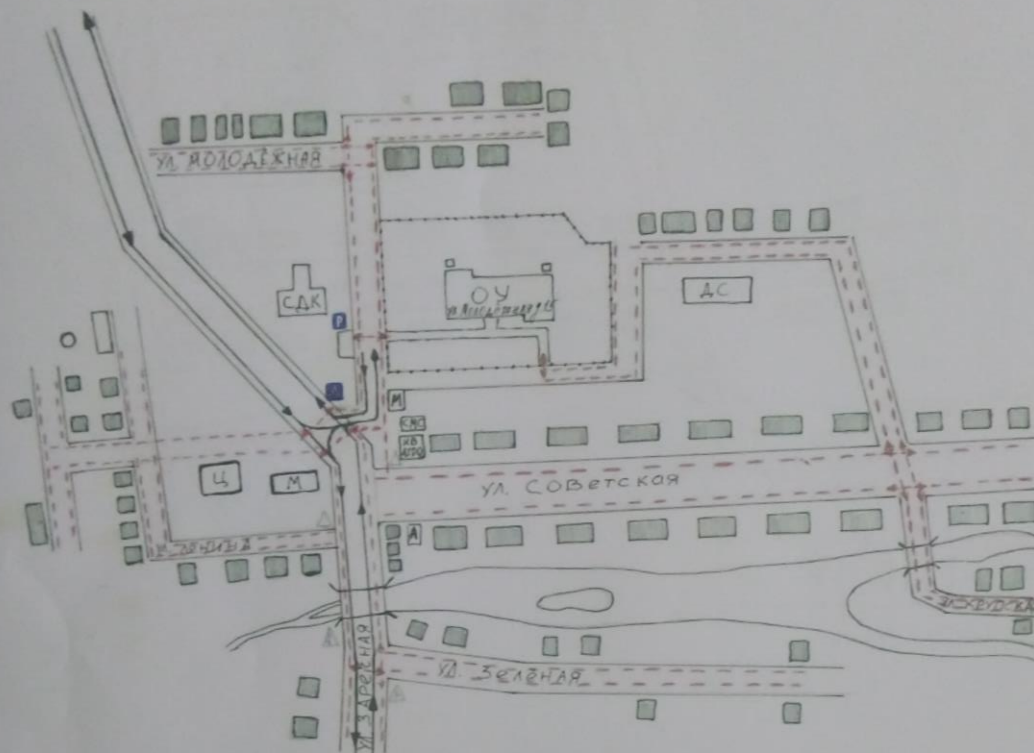

2. Схема организации дорожного движения в непосредственной близости от образовательного учреждения с размещением соответствующих технических средств организации дорожного движения, маршрутов движения детей и расположения парковочных мест

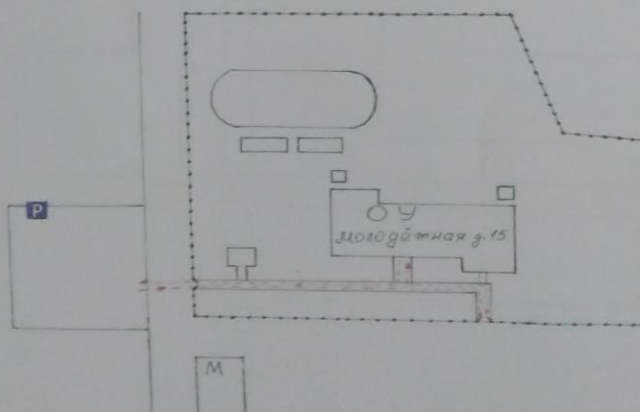

### 3. Маршруты движения организованных групп детей от образовательного учреждения к парку, сельскому дому культуры

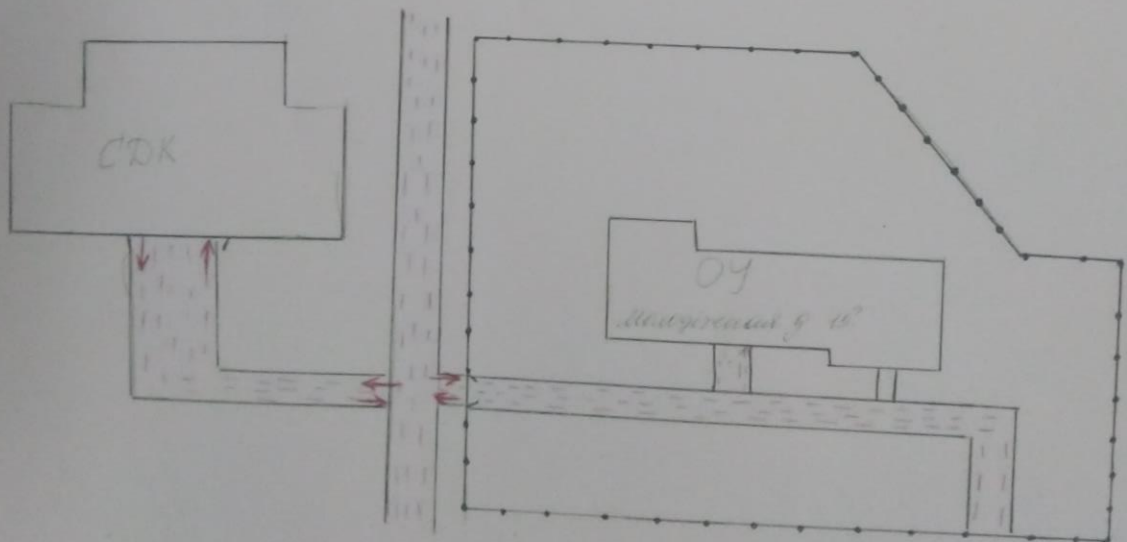
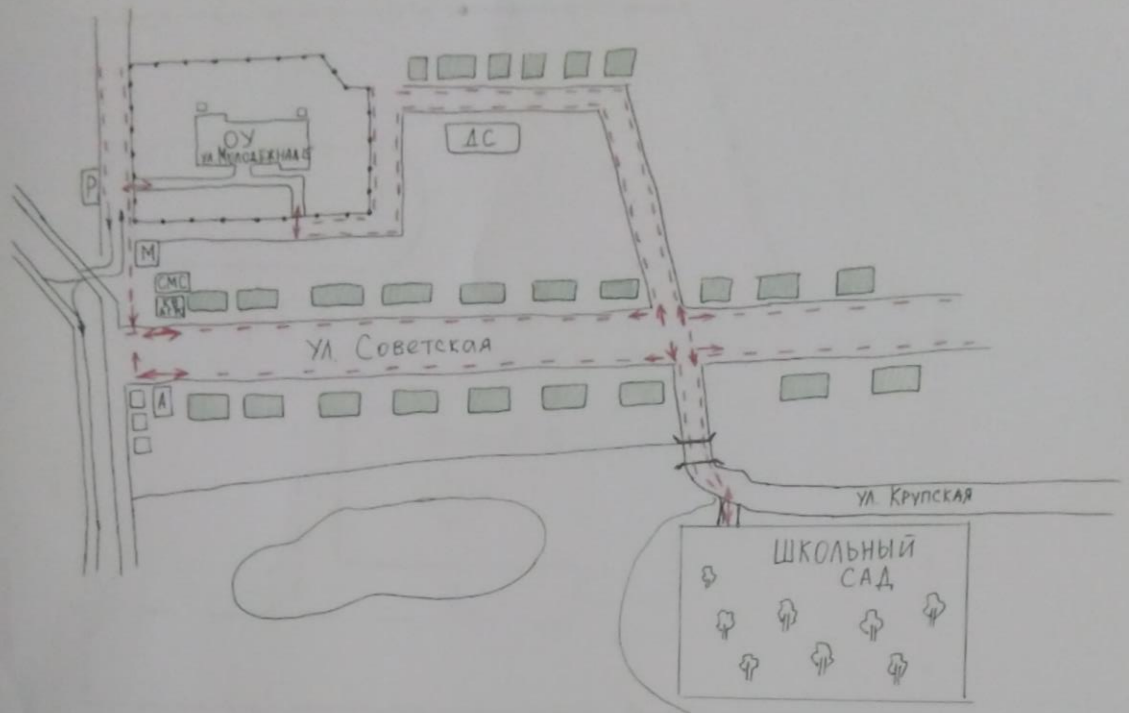

4. Пути движения транспортных средств к местам разгрузки/погрузки и пути передвижения детей по территории образовательного учреждения

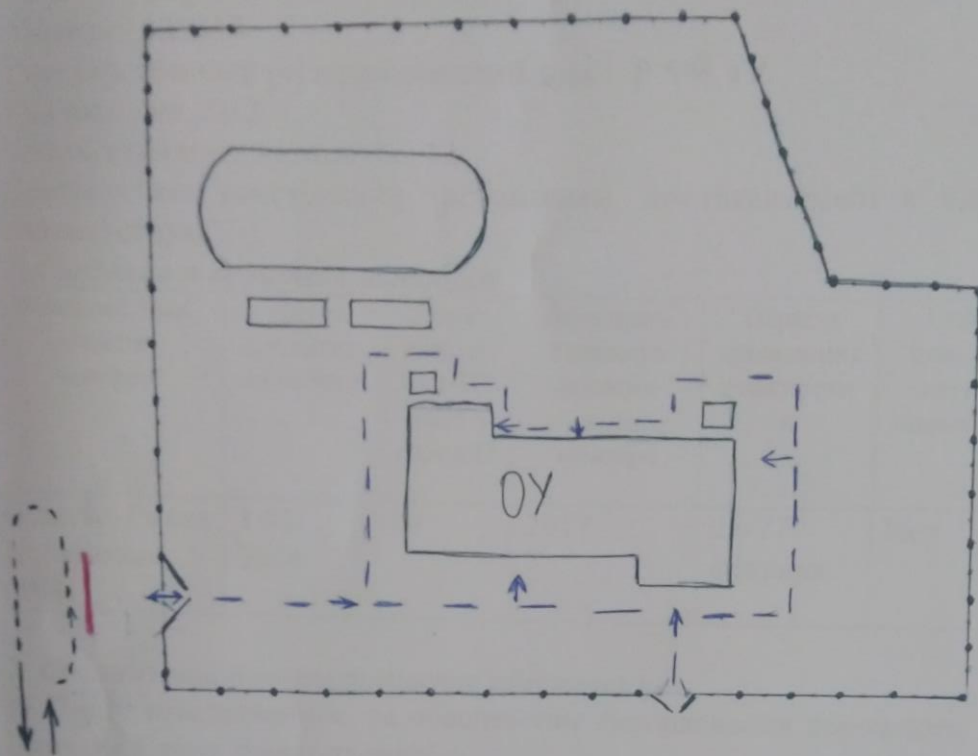

## II. Информация об обеспечении безопасности перевозок детей специальным транспортным средством (автобусом).

### 1. Общие сведения

Марка - Peugeot Boxer

Модель - 222335

Государственный регистрационный знак – Р 596 TP

Год выпуска 2012

Количество мест в автобусе 22

Соответствие конструкции требованиям, предъявляемым к школьным автобусам **соответствует**

#### 1. Сведения о водителе автобуса

Фамилия, имя, отчество, телефон	Дата принятия на работу	Стаж вождения ТС категории D	Дата предстоящего медицинского осмотра	Период проведения стажировки	Сроки повышения квалификации	Допущенные нарушения ПДД / в том числе через «Глонас»
Галеев Ринат Ислямович, 3-00-31	1.03.2016	19	2017	25-27 февраля	Нет	Нет

#### 2. Организационно-техническое обеспечение

1) Лицо, ответственное, за обеспечение безопасности дорожного движения (ФИО):

**Баршия Елена Анатольевна**

назначено \_\_\_\_\_,

прошло аттестацию да

2) Организация проведения предрейсового медицинского осмотра водителя: осуществляет фельдером ФАП

на основании договора на оказание услуг №96 от 01.09.2016

3) Организация проведения предрейсового технического осмотра транспортного средства:

Осуществляет Миндубаев Фанил Рамилович

4) Дата очередного технического осмотра - май 2017 года

5) Место стоянки автобуса в нерабочее время - территория школы

меры, исключающие несанкционированное использование

6) Место ремонта и технического обслуживания автобуса

- ИП Габделькабиров Ш.Г

7) Наличие и работоспособность алкозамка - нет. Факты сработки- нет

#### 3. Сведения о владельце автобуса

Юридический адрес владельца: РТ, Алексеевский район, с.Ромодан, ул.Молодежная 15.

Фактический адрес владельца: 422909, РТ, Алексеевский район, с.Ромодан, ул.Молодежная, 15.

Телефон ответственного лица 8(84341)300-46



## 2. Маршрут движения автобуса до образовательного учреждения

*Схема маршрута Ромодан- Каравеево -Ялкино- Первая Ферма-Ромодан*



*Схема маршрута Ромодан- Савинский- Ромодан*



Схема маршрута Ромодан- Масловка -Ромодан



3. Безопасное расположение остановки автобуса у образовательного учреждения

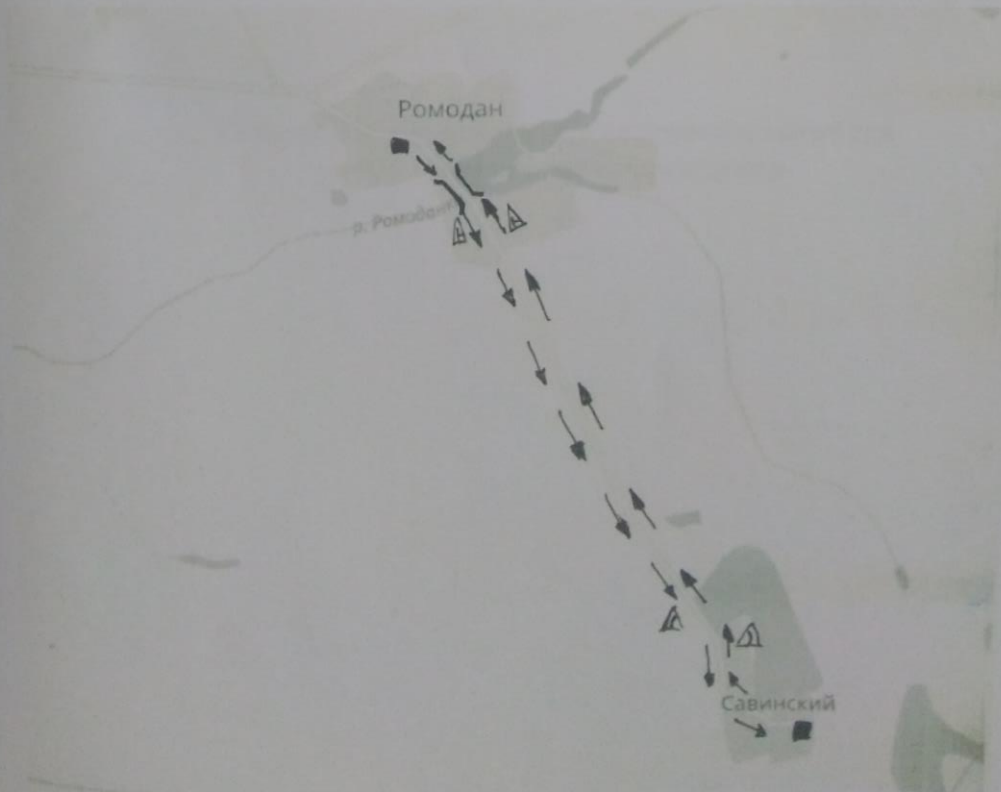